Comune di Cuccaro Vetere
Provincia di Salerno

Piano Urbanistico Comunale
P.U.C.

SERVIZIO URBANISTICA E LAVORI PUBBLICI
Via Convento 1 84050 Cuccaro Vetere (SA) Tel. 0974 950770

AUTORITA' PROCEDENTE Arch. Angelo Gregorio

AUTORITA' COMPETENTE V.A.S. Ing. Ivan Maiese

IL SINDACO
Dr. Aldo Luongo

Sudi Geologici
Dr. Geol. Oscar Imbriaco

Consulenza
Carta Uso Agricolo del Suolo
Dr. Agr. Carlo Valerio

Consulenza V.A.S. e V.Inc.A.
Arch. Remigio Cammarano

r3.B02
SISTEMI ED AMBITI - Quadro d'Insieme

Scala 1: 10.000

Strumento di Pianificazione Comunale
Artt. 23 e 24 della L.R. Campania 22.12.2004 n° 16

Data: maggio 2021

PROGETTISTA
Arch. Edmondo Scarpa

LEGENDA

SIMBOLOGIA	DESTINAZIONE URBANISTICA	ATTUAZIONE
I) SISTEMA ECOLOGICO E RURALE		
	E_1 - AMBITI AGRICOLI PERIURBANI A COLTURE INTENSIVE	INTERVENTI DIRETTI (lotto minimo)
	E_2 - AMBITI AGRICOLI EXTRAURBANI A COLTURE SEMPLICI	INTERVENTI DIRETTI (lotto minimo)
	E_3 - AMBITI AGRICOLI DI TUTELA NATURALE	INTERVENTI DIRETTI (lotto minimo)
	E_4 - AMBITI AGRICOLI IN CONTESTO URBANO O FORTEMENTE ANTROPIZZATI	INTERVENTI DIRETTI
II) SISTEMA INSEDIATIVO		
	A - AMBITI DI RECUPERO (Nuclei urbani d'antico impianto a carattere storico-ambientale	INTERVENTI URBANISTCI PREVENTIVI
	B_1 - AMBITI DI RIASSETTO URBANO (Aree d'Integrazione, parzialmente edificate ed urbanizzate)	INTERVENTI DIRETTI
	B_2 - AMBITI URBANI CONSOLIDATI (Aree di ristrutturazione totalmente edificate ed urbanizzate)	INTERVENTI DIRETTI
	C - AMBITI DI TRASFORMAZIONE URBANA (Aree destinate a nuovi insediamenti residenziali)	INTERVENTI URBANISTCI PREVENTIVI
	D_1 - AMBITI PER ATTIVITA' PRODUTTIVE (Aree consolidate per attività artigianali esistenti)	INTERVENTI DIRETTI
	D_2 - AMBITI DI TRASFORMAZIONE PRODUTTIVA (Aree destinate a nuovi insediamenti produttivi)	INTERVENTI URBANISTCI PREVENTIVI
	F_1 - ATTREZZATURE PER L'ISTRUZIONE	STANDARD
	F_2 - ATTREZZATURE D'INTERESSE COMUNE E SERVIZI GENERALI	STANDARD
	F_3 - SPAZI PUBBLICI PER PARCHI, IL GIOCO E LO SPORT	STANDARD
	F_4 - SPAZI PUBBLICI DI SOCIALIZZAZIONE E SOSTA	STANDARD
	F_5 - SERVIZI PER LE CONFESSIONI RELIGIOSE	
	F_6 - SERVIZI CIMITERIALI	
	V_4 - FASCIA DI RISPETTO CIMITERIALE	
III) SISTEMA INFRASTRUTTURALE		
	F_7 - IMPIANTI TECNOLOGICI E SPECIALIZZATI	
	V_E - VIABILITA' PRINCIPALE ESISTENTE	
	V_P - VIABILITA' PRINCIPALE DI PROGETTO	
	V_1 - FASCIA DI RISPETTO DELLE STRUTTURE STRADALI	
	V_P - VIABILITA' PRINCIPALE DA RIAMMAGLIARE	
IV) RISORSE AMBIENTALI		
	V_2 - AREE A VINCOLO AMBIENTALE PER LA TUTELA DELLE SORGENTI	
	V_3 - AREE A VINCOLO AMBIENTALE PER LA TUTELA DEL PATRIMONIO NATURALISTICO E PAESAGGISTICO	
	V_5 - AREE A VINCOLO AMBIENTALE PER LA TUTELA DEL PATRIMONIO IDROGRAFICO	
	V_6 - AREE A VINCOLO AMBIENTALE PER LA PROTEZIONE DEI SITI INQUINATI	

CENTRO ABITATO
VERDE PUBBLICO ATTREZZATO
DEPURATORE
PARCHEGGI
ATTREZZATURE SPORTIVE
ELETTRODOTTO.
INVASI IDRICI
STRADE PRINCIPALI
STRADE SECONDARIE
STR. INTERPOD., SENTIERI
ACQUEDOTTO

LIMITE TERRITORIO COMUNALE
LIMITE ZONA P.N.C.V.D.
LIMITE TERITORIO COMUNALE
LIMITE ZONA S.I.C. MONTESACRO (IT8050012)
FIUMI, CORSI D'ACQUA

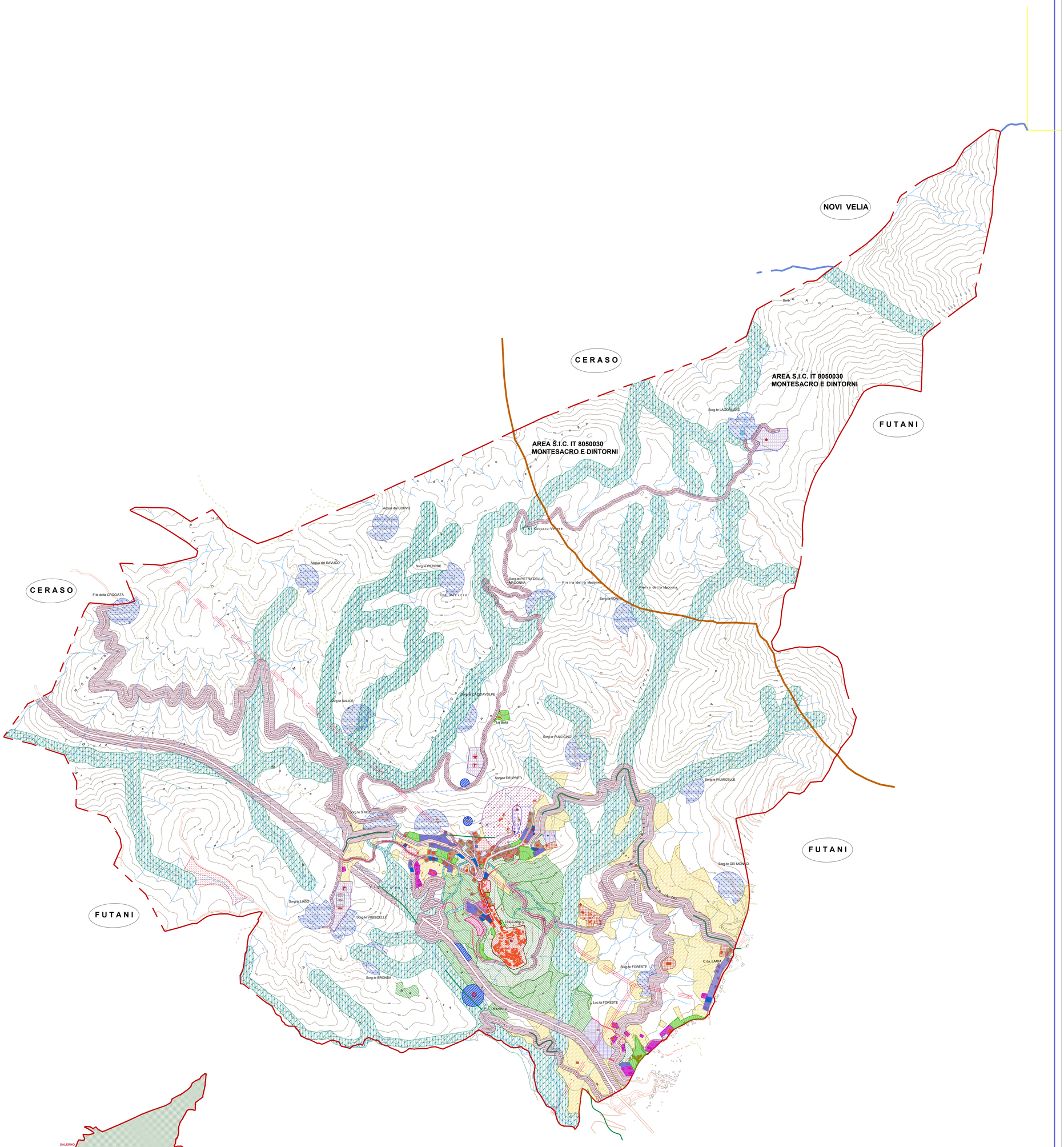

Studio Tecnico Associato di Urbanistica - Via S. Passero n° 26 - 84078 Vallo della Lucania (SA) - Tel. fax 0974.75865 - E mail: arch.eddys@gmail.com - Diritti tutelati a termini di legge